



**index**

# **Servicios Empresariales 2021**



# ***Servicios de “Empresa Certificada”***

# Trámites y servicios

## OEA

- Asesoría Integral en Certificación.
- Monitoreo.
- Visita de diagnóstico.
- Carga de la solicitud ante VUCEM.
- Renovación.
- Solventación de requerimientos.
- Visita de acompañamiento en Auditoría AGACE.
- Análisis y actualización del Perfil de la Empresa.
- Presentación de documentos AGACE.

## IVA e IEPS

- Asesoría Integral en Certificación.
- Registro en Garantía.
- Renovación de Registro.
- Solicitud de importación de fracciones sensibles.
- Soporte en línea para la carga de avisos VUCEM.
- Solventación de requerimientos.
- Visita de Acompañamiento para Auditoría AGACE.
- Presentación de documentos AGACE.

## ECONOMÍA

- Autorización de Programa IMMEX nuevo.
- Ampliación de Programa IMMEX.
- Revisión y análisis Fe de Hechos.
- Alta de domicilio IMMEX.
- Baja de domicilio IMMEX.
- Ampliación de registro de empresa submanufacturera.
- Soporte en línea para la carga de avisos VUCEM.

# Paquete de Asesoría Integral en Certificación OEA



Modalidad	Costo index Nacional 77%	Participación Asociación index 23%	Costo Empresa
<b>PLUS</b> <i>Incluye viáticos</i>	\$146,300.00	\$43,700.00	\$190,000.00
<b>BÁSICO</b>	\$46,200.00	\$13,800.00	\$60,000.00

\*Costos más IVA

# Monitoreo OEA



Modalidad	Costo index Nacional 80%	Participación Asociación index 20%	Costo Empresa
ÚNICO	\$52,000.00	\$13,000.00	\$65,000.00

\*Costos más IVA

# Actualización y análisis del perfil de la empresa



Asesoría y análisis en la actualización de los 11 estándares de seguridad.



Modalidad	Costo index Nacional 80%	Participación Asociación index 20%	Costo Empresa
ÚNICO	\$28,000.00	\$7,000.00	\$35,000.00

\*Costos más IVA

# Visita de diagnóstico OEA



Modalidad	Costo index Nacional 80%	Participación Asociación index 20%	Costo Empresa
ÚNICO <i>Incluye viáticos</i>	\$28,000.00	\$7,000.00	\$35,000.00

\*Costos más IVA

# Carga de la solicitud OEA ante VUCEM

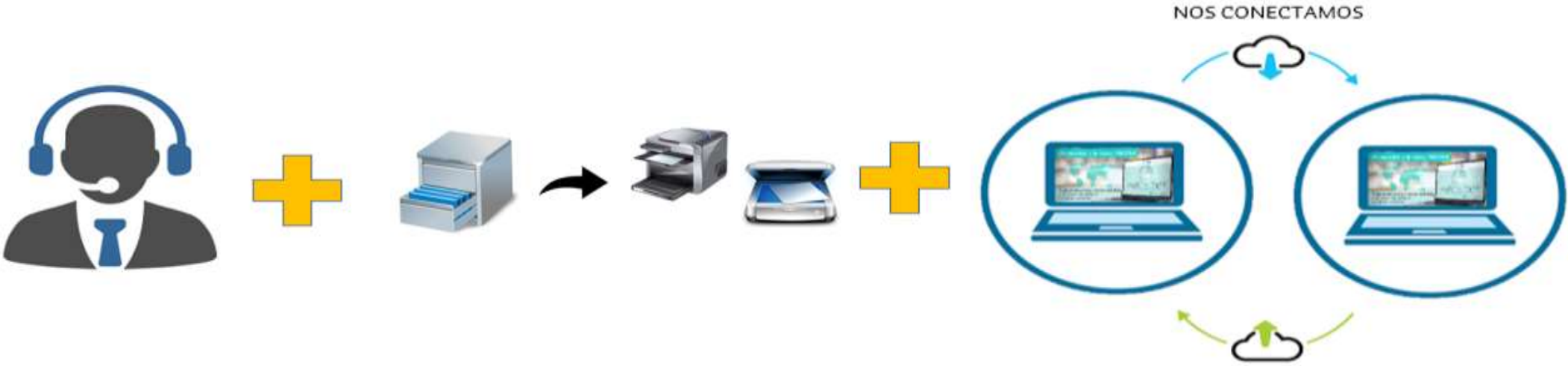

Modalidad	Costo index Nacional 80%	Participación Asociación index 20%	Costo Empresa
ÚNICO	\$16,000.00	\$4,000.00	\$20,000.00

\*Costos más IVA





# Asesoría Integral en Certificación IVA e IEPS



Modalidad	Costo index Nacional 80%	Participación Asociación index 20%	Costo Empresa
<b>CON VISITA</b> <i>Incluye viáticos</i>	\$56,000.00	\$14,000.00	\$70,000.00
<b>SIN VISITA</b>	\$44,000.00	\$11,000.00	\$55,000.00

\*Costos más IVA

# Análisis para la renovación IVA e IEPS/ OEA

Análisis de la documentación para la presentación de actualizaciones con la finalidad de estar en cumplimiento con los requisitos permanentes en la certificación, IVA e IEPS/ OEA



Modalidad	Costo index Nacional 80%	Participación Asociación index 20%	Costo Empresa
ÚNICO	\$8,000.00	\$2,000.00	\$10,000.00

\*Costos más IVA

# Visita de acompañamiento para auditoría AGACE

Acompañamiento durante tu visita de inspección inicial o de seguimiento ejecutada por los especialistas de la AGACE



Modalidad	Costo index Nacional 65%	Participación Asociación index 35%	Costo Empresa
ÚNICO <i>Incluye viáticos</i>	\$24,000.00	\$6,000.00	\$30,000.00

\*Costos más IVA

# Solicitud de importación de fracciones sensibles en IVA e IEPS.

Análisis de cada uno de los documentos para dar cumplimiento a los requisitos particulares establecidos en la ficha del trámite 118/LA



*Nota: Aplicable para empresas que no se certificaron con fracciones sensibles*

Modalidad	Costo index Nacional 80%	Participación Asociación index 20%	Costo Empresa
ÚNICO	\$8,000.00	\$2,000.00	\$10,000.00

\*Costos más IVA

# Soporte en línea para la carga de avisos en VUCEM

Soporte durante la carga de avisos de cumplimiento de conformidad con la Regla 7.2.1., de las RGCE vigentes, a través de Ventanilla Única de Comercio Exterior Mexicana -VUCEM-



Modalidad	Costo index Nacional 65%	Participación Asociación index 35%	Costo Empresa
ÚNICO	\$2,275.00	\$1,225.00	\$3,500.00

\*Costos más IVA

# Análisis para la solventación de requerimientos

Análisis para la solventación de requerimiento emitido por la autoridad, presentándolo vía oficialía de partes o acompañamiento mediante VUCEM según sea el caso.



gob.mx

ACUSE DE RECEPCIÓN DE TRÁMITE  
Ventanilla Digital Mexicana de Comercio Exterior  
Promoción o solicitud en materia de comercio exterior

Estimado(a):

RFC:

Siendo las 13:35:00 del 05/03/2021, se tiene por recibida la solicitud de trámite número [redacted] relativa a Aviso de modificación para certificación en materia de IVA e IEPS, presentada a través de la Ventanilla Digital Mexicana de Comercio Exterior, con folio de presentación [redacted].

Su trámite se sujetará a las disposiciones jurídicas aplicables al trámite respectivo, al Decreto por el que se establece la Ventanilla Digital Mexicana de Comercio Exterior, publicado en el Diario Oficial de la Federación el 14 de enero de 2011, así como a las condiciones de uso de la propia "Ventanilla Digital".

La documentación anexada a su solicitud es la siguiente:

Tipo de documento	Nombre del documento	e-Document
-------------------	----------------------	------------



Modalidad	Costo index Nacional 80%	Participación Asociación index 20%	Costo Empresa
ÚNICO	\$8,000.00	\$2,000.00	\$10,000.00

\*Costos más IVA

# Presentación de documentos de manera física

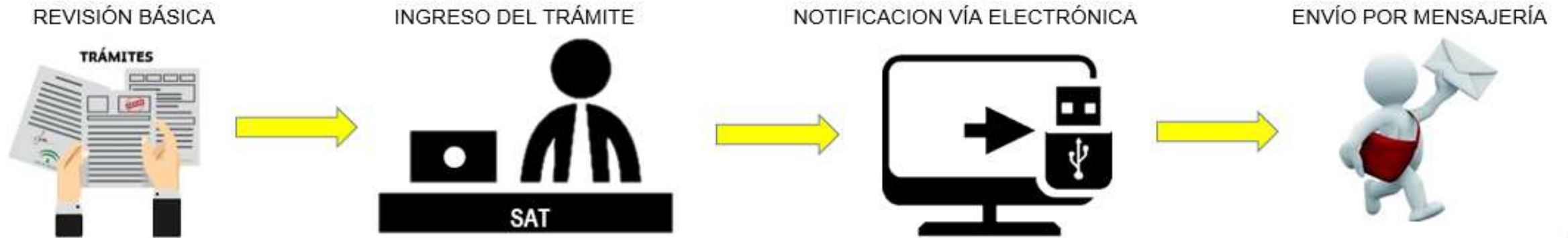

Modalidad	Costo index Nacional 65%	Participación Asociación index 35%	Costo Empresa
ÚNICO	\$2,275.00	\$1,225.00	\$3,500.00

\*Costos más IVA

# Autorización de programa IMMEX nuevo

Asesoría y análisis (FE DE HECHOS, anexos y otros) para dar cumplimiento a los requisitos para la obtención del Programa IMMEX.



Modalidad	Costo index Nacional 100%	Participación Asociación index 0%	Costo Empresa
ÚNICO	\$30,000.00	Opcional por cada asociación	\$30,000.00

\*Costos más IVA



# Revisión para registro de programa IMMEX nuevo

Revisión general (FE DE HECHOS, anexos y otros)  
para dar cumplimiento a los requisitos para la  
obtención del Programa IMMEX



Modalidad	Costo index Nacional 100%	Participación Asociación index 0%	Costo Empresa
ÚNICO	\$15,000.00	Opcional por cada asociación	\$15,000.00

\*Costos más IVA

# Apertura de domicilio IMMEX

Análisis de los documentos (FE DE HECHOS, anexos y otros) para la apertura de establecimiento, así como el acompañamiento mediante VUCEM.



Modalidad	Costo index Nacional 80%	Participación Asociación index 20%	Costo Empresa
ÚNICO	\$8,000.00	\$2,000.00	\$10,000.00

\*Costos más IVA

# Baja de domicilio IMMEX

Análisis de los documentos para la baja del establecimiento, así como el acompañamiento mediante VUCEM.



Modalidad	Costo index Nacional 65%	Participación Asociación index 35%	Costo Empresa
ÚNICO	\$2,275.00	\$1,225.00	\$3,500.00

\*Costos más IVA



# Ampliación de registro de empresa submanufacturera IMMEX

Asesoría y análisis (FE DE HECHOS, anexos y otros) para dar cumplimiento a los requisitos para la ampliación del Programa IMMEX



Modalidad	Costo index Nacional 100%	Participación Asociación index 0%	Costo Empresa
ÚNICO	\$15,000.00	Opcional por cada asociación	\$15,000.00

\*Costos más IVA



# ***Servicios de “Gestión Empresarial”***

# Dependencias

SAT	COFEPRIS	SEMARNAT	SEDENA	ECONOMÍA	CNSNS	OTROS
<ul style="list-style-type: none"><li>• Aviso de destrucción de mercancías.</li><li>• Avisos de modificación al despacho de mercancías.</li><li>• Solicitud de Matriz de Seguridad.</li><li>• Avisos de modificación en Matriz de Seguridad.</li><li>• Cálculo relacionado con al Art. 99 de la Ley Aduanera.</li><li>• Padrón Sectorial de Exportadores.</li><li>• Solicitud de copias certificadas de pedimentos.</li></ul>	<ul style="list-style-type: none"><li>• Aviso de funcionamiento y sus modificaciones.</li><li>• Avisos de importación de químicos esenciales.</li><li>• Certificado de buenas practicas de fabricación.</li><li>• Consulta de responsable sanitario.</li><li>• Permiso sanitario de importación.</li><li>• Presentación de reporte.</li><li>• Permiso de importación de sustancias tóxicas.</li><li>• Prórroga de permiso sanitario de importación.</li><li>• Solicitud de visita de verificación.</li></ul>	<ul style="list-style-type: none"><li>• Permiso de importación de sustancias tóxicas.</li><li>• Solicitud de certificados fitosanitarios de productos maderables.</li></ul>	<ul style="list-style-type: none"><li>• Aviso de importación de químicos esenciales.</li><li>• Balance mensual.</li></ul>	<ul style="list-style-type: none"><li>• Solicitud de asignación de cupo de exportación.</li></ul>	<ul style="list-style-type: none"><li>• Permiso de importación.</li></ul>	<ul style="list-style-type: none"><li>• Legalización y certificación de documentos.</li><li>• Visas (excepto USA).</li><li>• Impresión de Gafetes de Identificación.</li></ul>

# Presentación de documentos de manera física

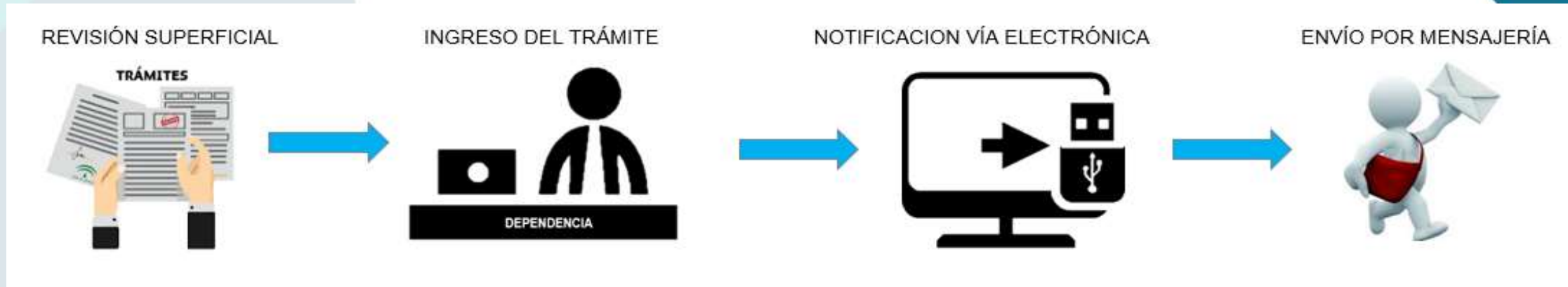

Modalidad	Costo index Nacional 100%	Participación Asociación index 0%	Costo Empresa
ÚNICO	\$1,500.00	Opcional por cada asociación	\$1,500.00

\*Costos más IVA

# Soporte en línea

Soporte durante la carga de información de los diversos tramites mediante la Ventanilla Única de Comercio Exterior Mexicana -VUCEM-



Modalidad	Costo index Nacional 65%	Participación Asociación index 35%	Costo Empresa
ÚNICO	\$2,275.00	\$1,225.00	\$3,500.00

\*Costos más IVA



# Acompañamiento a nivel central

Acompañamiento ante la dependencia correspondiente a presentar documentos y/o notificación de oficios.



Modalidad	Costo index Nacional 100%	Participación Asociación index 0%	Costo Empresa
ÚNICO	\$1,500.00	Opcional por cada asociación	\$1,500.00

\*Costos más IVA

# Recolección de documentos

Recolección urgente de documentos al Aeropuerto y/o empresa de paquetería asignado por la empresa.



Modalidad	Costo index Nacional 100%	Participación Asociación index 0%	Costo Empresa
ÚNICO	\$1,500.00	Opcional por cada asociación	\$1,500.00

\*Costos más IVA

# Solicitud de impresión de Gafetes de Cartón



Modalidad	Costo index Nacional 100%	Participación Asociación index 100%	Costo Empresa
ÚNICO	\$60.00	0%	\$60.00

\*Costos más IVA

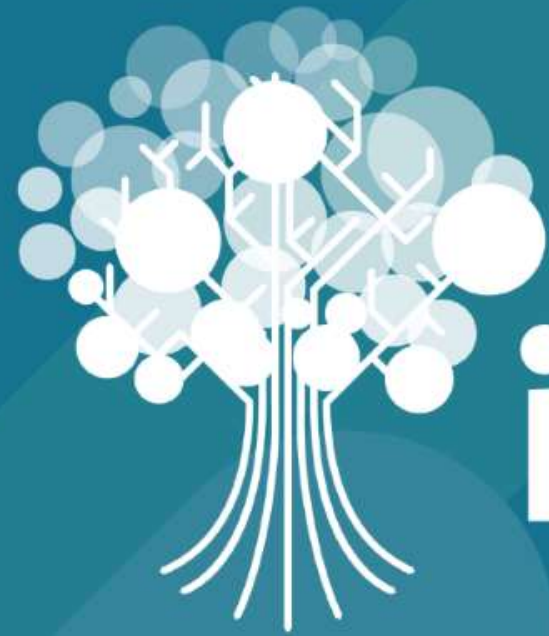

**index**

**Gracias por su  
atención**



[serviciosempresariales@index.org.mx](mailto:serviciosempresariales@index.org.mx)



[@index\\_nacional](https://twitter.com/index_nacional)



[@index Nacional](https://www.facebook.com/indexnacional)



[@index Nacional](https://www.linkedin.com/company/indexnacional)